

Der Weg zum Gartenfreunde Garten

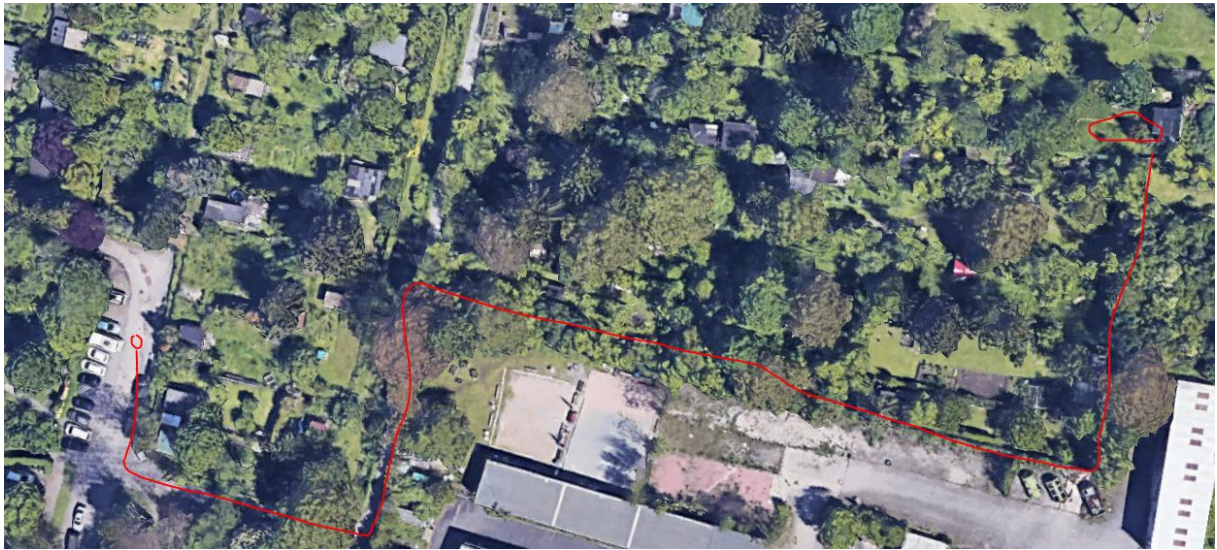

Vom Parkplatz Abenteuerspielplatz Wetterastr. 41

An den Kleingärten vorbei Richtung Betriebshof Grünflächenamt
Am Ende des kurzen Stücks beginnt Kleingartenweg, den hochgehen
Direkt nach Boule Platz der Bornheim Boules rechts durch das Tor
gehen
Den schmalen Weg bis zum Ende (in der Mitte ist 90 Grad Kurve):
dort ist der Garten

